

# Eine Münzwaage von Gottlieb Christian Kaufmann aus Haynichen in Sachsen

**M**ünzwaagen von Kaufmann wurden ausführlich schon in einem früheren Artikel beschrieben. Die heute vorgestellte Münzwaage von Kaufmann (Abb. 1) ist ein weiteres m. E. bisher unbekanntes Exemplar aus der Produktion von Kaufmann. Typisch sind die Steckgewichte, Lochgewichte und die z.T. geschwungen ausgebildeten Gewichte. Einige haben nur einen kleinen Griffstab. Die Vielfalt der Formen der Münzgewichte von Kaufmann ist also sehr groß (Abb. 2). Alle Gewichte (bis auf das 2-Schildlouisd'or- und das 2-Louisd'or-Gewicht) sind mit dem nach links blickenden geschweiften Löwen von Kaufmann gepunzt (Abb. 3). Beeindruckend schön ist auch die Messingwaage mit den 2 runden Messingschalen an grünen Schnüren. Besonders hervorstechend sind die „barocken“ Enden, die als typisch sächsisch bezeichnet werden dürfen (Abb. 4 und 5). Abgerundet wird das museale Exemplar mit dem Kasten (240 x 102 x 21 mm), der ebenfalls elegant geschwungen ist und oben 2 Messingschließen besitzt (Abb. 6).



Abb. 1: Münzwaage im aufgeklappten Zustand



Abb. 4: Die Messingwaage



Abb. 2: Die 22 Münzgewichte und 5 As-Gewichte



Abb. 3: 1 GOLDGULDEN mit Griffstab und dem nach links blickenden Löwen

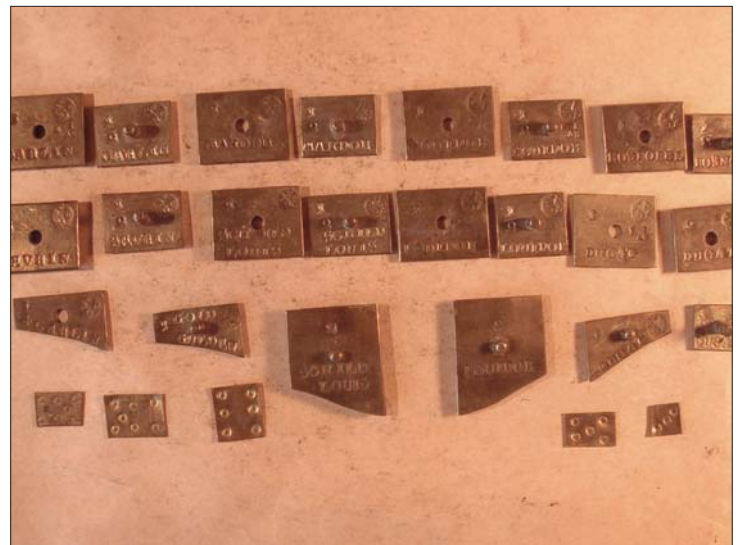

Abb. 5: Ein Ende der Messingwaage



Abb. 6: Der Münzwaagenkasten

Die Gewichte weisen eine hohe Präzision auf und das Ist-Gewicht entspricht allgemein dem Soll-Gewicht. Hier die Maße der Gewichte im einzelnen:

1 CARLIN E 1 AS 9,66 Gramm; 1/2 CARLIN 4,89; 1 u. 1/2 MAXD'OR 6,48 bzw. 3,24; 1 LOUISD'OR E 2 AS 6,57; 1/2 LOUISD'OR E 1AS 3,29; 1 u. 1/2 ROSENOBEL 7,58 u. 3,80; 1 u. 1/2 SEVRIN 11,00 u. 5,50; 2, 1 u. 1/2 SCHILDLOUISD'OR 16,29; 8,15 u. 4,05, 2, 1 u. 1/2 LOUISD'OR 13,35; 6,66 u. 3,35; 2,

1 (E 1 AS) u. 1/2 DUKAT 6,95; 3,43 u. 1,75; 1/4 CARLIN 2,45; 1 GOLDGULDEN 3,20; 1 DUKAT 3,48; unter dem 2 LOUISD'OR befinden sich in einer Grube 5 As-Gewichte.

**Literatur:**

(1) Münzwaagen und -gewichte aus Haynichen/Sachsen; Gerard Houben und Rolf Ohl, Maß und Gewicht, Zeitschrift für Metrologie, ISSN 0933-4246; Nr. 35, Sept. 1995; S. 826-830



**Titelthema:**  
50 Jahre Deutsche Kraftpost  
Außerdem folgende Schwerpunkte und Beiträge im BRIEFMARKEN SPIEGEL 5/2005:  
BMS-Special  
Auktionen: Erfolgreich bieten  
BMS-Report  
Moderne Privatpost  
BMS-Extra  
Papstausgaben Vatikan

**Gleich kostenloses Probeheft anfordern:**

BRIEFMARKEN SPIEGEL,  
Postfach 3042, 37020 Göttingen  
Telefon: (0551) 49905 14  
Fax: (0551) 49905 30  
eMail: [vertrieb@philapress.de](mailto:vertrieb@philapress.de)  
Internet: [www.briefmarken-spiegel.de](http://www.briefmarken-spiegel.de)

\*) pro Zeile bis zu 35 Zeichen; Überschrift im Fettdruck (bis 25 Zeichen). Wortzwischenräume, Satzzeichen und philatelistische Angaben müssen mitgezählt werden. Namen, Anschrift und ggf. auch Ihre eigene Telefonnummer im Text nicht vergessen.

Jetzt im BMS-Schnäppchenmarkt:

## KLEINER PREIS, GROSSE WIRKUNG!

Die Gelegenheit ist günstig: Ihre **private** Kleinanzeige im BRIEFMARKEN SPIEGEL und im Internet gibt es jetzt zum Mini-Preis. Im neuen BMS-Schnäppchenmarkt können Sie mit maximal 5 Zeilen\* für nur 5 Euro fast alles bis zu einem Gesamtwert von 100 Euro pro Anzeige anbieten. Gleich Kupon ausfüllen und einsenden – da lässt sich so manches „Schnäppchen“ machen!

**UNSER TIPP:** BMS-Abonnenten sparen noch 10% extra.

Geben Sie Ihre private Kleinanzeige online unter [www.briefmarken-spiegel.de](http://www.briefmarken-spiegel.de) auf – ganz bequem, rund um die Uhr.

Veröffentlichen Sie den nachfolgenden Text in der/den nächsten Ausgabe/n im Schnäppchenmarkt vom BRIEFMARKEN SPIEGEL:

- |                                    |                                  |                                   |                                   |
|------------------------------------|----------------------------------|-----------------------------------|-----------------------------------|
| <input type="checkbox"/> Januar    | <input type="checkbox"/> Februar | <input type="checkbox"/> März     | <input type="checkbox"/> April    |
| <input type="checkbox"/> Mai       | <input type="checkbox"/> Juni    | <input type="checkbox"/> Juli     | <input type="checkbox"/> August   |
| <input type="checkbox"/> September | <input type="checkbox"/> Oktober | <input type="checkbox"/> November | <input type="checkbox"/> Dezember |

\_\_\_\_\_

\_\_\_\_\_

\_\_\_\_\_

\_\_\_\_\_

\_\_\_\_\_

\_\_\_\_\_

\_\_\_\_\_

Den Gesamtbetrag zahle ich (bitte ankreuzen):  
 per Bankeinzug  per Scheck (liegt bei)

Ich bin BRIEFMARKEN SPIEGEL-Abonnent:  Ja  Nein  
Bitte einsenden an: BRIEFMARKEN SPIEGEL,  
Postfach 3042, D-37020 Göttingen, Fax (0551) 49905 30

Konto-Nr. \_\_\_\_\_ BLZ \_\_\_\_\_ Name/Vorname \_\_\_\_\_

Geldinstitut / Ort \_\_\_\_\_ Straße/Nr./Postfach \_\_\_\_\_

Datum / Unterschrift \_\_\_\_\_ PLZ \_\_\_\_\_ Wohnort \_\_\_\_\_

notr